

FICHE DE CONSTAT D'ECART

Fiche n°1

Exploitant : M. LIONS Marcel

Site inspecté : dépôt de végétaux lieu dit le gros Nans Montmeyan

Date de l'inspection: 12 juin 2019

Constat de l'inspecteur

Un dépôt de matière végétale broyée a été constitué d'un volume de 20 700m3 (estimé à partir d'une trace GPS) ..

Ce dépôt est réalisé sur un sol agricole, sans aucune précaution. Ce dépôt relève a priori d'un classement en rubrique 2714 de la nomenclature des ICPE

INSPECTION

Ecart aux dispositions de : défaut d'enregistrement au titre de la rubrique 2714, en particulier non respect de l'article 9 de l'arrêté du 06/06/2018 relatif à la sécurité incendie

En cas d'omission, la liste des écarts établie à l'issue de la visite d'inspection pourra être complétée ultérieurement

Signature de l'inspecteur



L'exploitant reconnaît avoir pris connaissance des écarts constatés par l'inspection

Représentant de l'exploitant
Fonction et Signature

Lions Marcel

Commentaires et réponses de l'exploitant : (suites envisagées, actions curatives et correctives avec leurs délais d'application)

Suite à votre mail, l'entreprise ottaviani a évacué la totalité des déchets en trop. Pour mon compte, j'ai épandue et enfouie partiellement une partie et j'ai gardé 25 semi-remorque au stock que je mettrai sur le reste des parcelles en septembre et octobre. Sur ce stock, j'ai réalisé 3 enclous avec 2 piste au milieu et 1 périphérique. Je me tiens à votre disposition pour tout renseignement supplémentaire. Cordialement.

EXPLOITANT

Suites susceptibles d'être données

Ecart levé	<input checked="" type="checkbox"/> Oui	<input type="checkbox"/> Non
Proposition de mise en demeure	<input type="checkbox"/> Oui	<input checked="" type="checkbox"/> Non
Proposition d'arrêté complémentaire	<input type="checkbox"/> Oui	<input checked="" type="checkbox"/> Non

Commentaires :

L'évacuation des déchets végétaux est attestée par des photos

L'inspection le : 26/08/19

Fiche soldée le : 26/08/2019

DREAL

TRACE GARMIN /
propriété de M. LIONS - MONTMEYAN

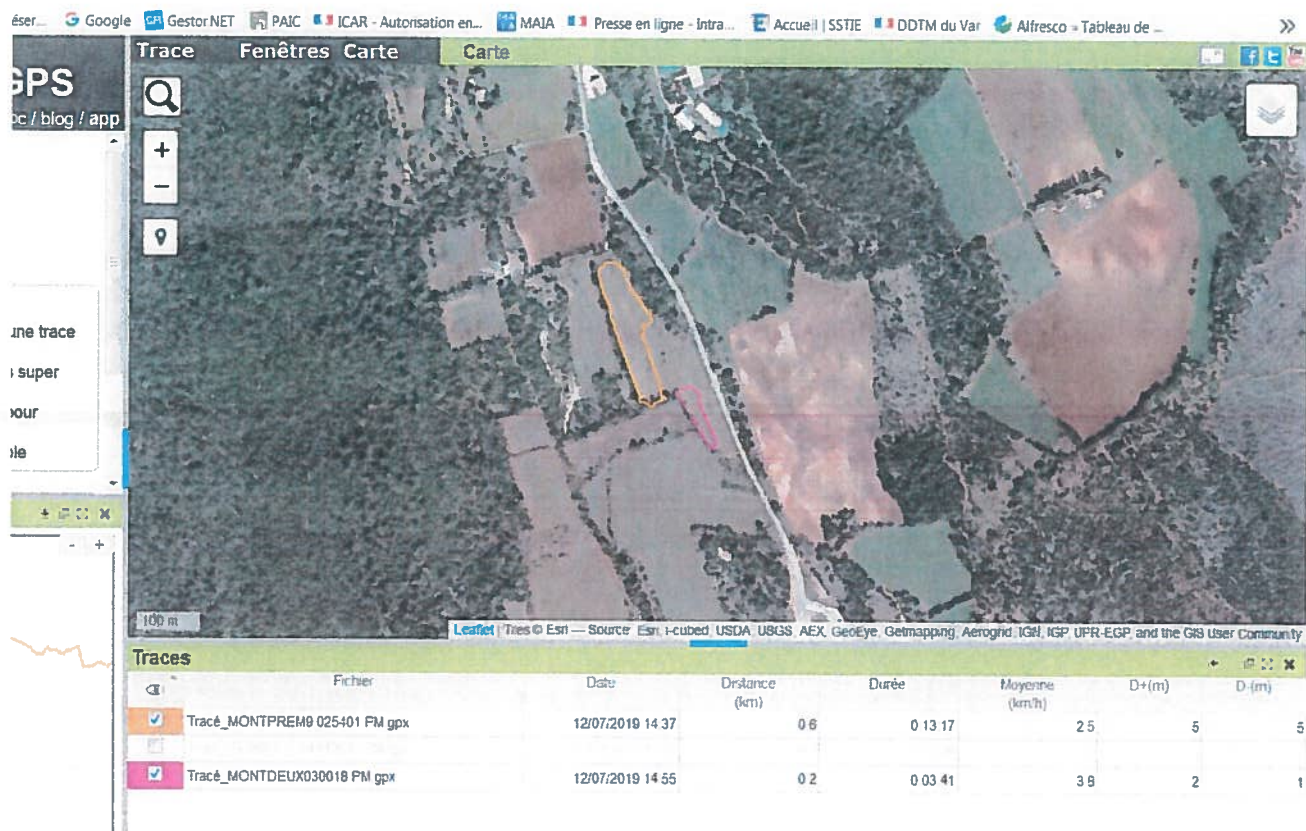

Tracé jaune : surface 8464 m²

Tracé rosé : surface 1821 m²

Relevé lors de l'inspection du 12/07/2019